



**MANUAL
DE
SERVICIO**

CAFETERA CKM-1350



SERVICIO

ESPECIFICACIONES ELECTRICAS

Voltaje	Frecuencia	Potencia
120 V	60 Hz.	1350 watts

MANTENIMIENTO Y LIMPIEZA

1. Antes de limpiar la cafetera asegúrese que esta desconectada y fría.
2. Después de su uso diario lave las partes removibles con agua jabonosa y limpie el exterior de su equipo con un paño húmedo
3. No utilice limpiadores abrasivos o fibras metálicas



FUNCION DE LIMPIEZA

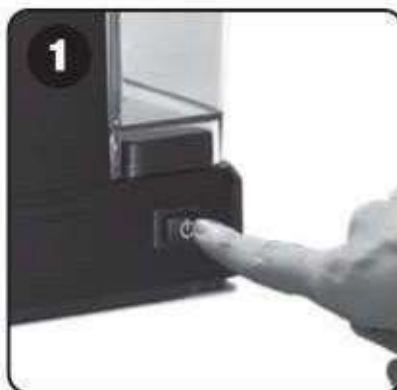

1. Después de presionar el botón de "ON / OFF" (⏻), los botones parpadearán y la máquina comenzara a calentarse. Una vez completado el calentamiento, los tres botones dejarán de parpadear, después presione "Clean" (☹️). Se puede usar para limpiar.

2. Cuando termine, apague el botón "Clean" (☹️), luego presione el botón "ON / OFF" (⏻).

PROBLEMAS Y SOLUCIONES

PROBLEMA	CAUSAS	SOLUCIONES
No sale café	<ul style="list-style-type: none"> • No hay agua en el tanque. • Se ha molido demasiado fino el café. • Hay demasiado café en el filtro • No se encendió o no se enchufó el electrodoméstico. • Se ha prensado o compactado demasiado el café. 	<ul style="list-style-type: none"> • Añada agua. • Muela el café a un grosor medio. • Llene el filtro con menos café. • Enchufe la unidad en un tomacorriente y enciéndala. • Vuelva a llenar la canastilla del filtro con café. NO LO COMPACTE excesivamente.
El café se sale por los bordes del portafiltro	<ul style="list-style-type: none"> • No se ha girado bien el porta-filtro para que quede debidamente ajustado. • Hay café molido en el borde de la canastilla del filtro 	<ul style="list-style-type: none"> • Gire el portafiltro para que quede debidamente ajustado. • Limpie el borde. • Llene el filtro con menos café
El café sale demasiado rápido	<ul style="list-style-type: none"> • Se ha molido el café demasiado grueso. • No hay suficiente café en el filtro. 	<ul style="list-style-type: none"> • Utilice un tipo de molienda más fino. • Use más café.
El café sale burbujeando y con poca presión	<ul style="list-style-type: none"> • No se colocó la cantidad correcta de café para generar suficiente presión. • No se ha girado bien el porta filtro para que quede debidamente ajustado. • No se realizó correctamente la presión en el café. 	<ul style="list-style-type: none"> • Coloque la cantidad adecuada de café, llenando al ras en el portafiltro y asegurándose de que tenga la suficiente presión al colocarlo. • Corrija el tipo de café. • Presione firmemente y a tope el café en el filtro.

EXPLOSIVO Y LISTADO DE PARTES

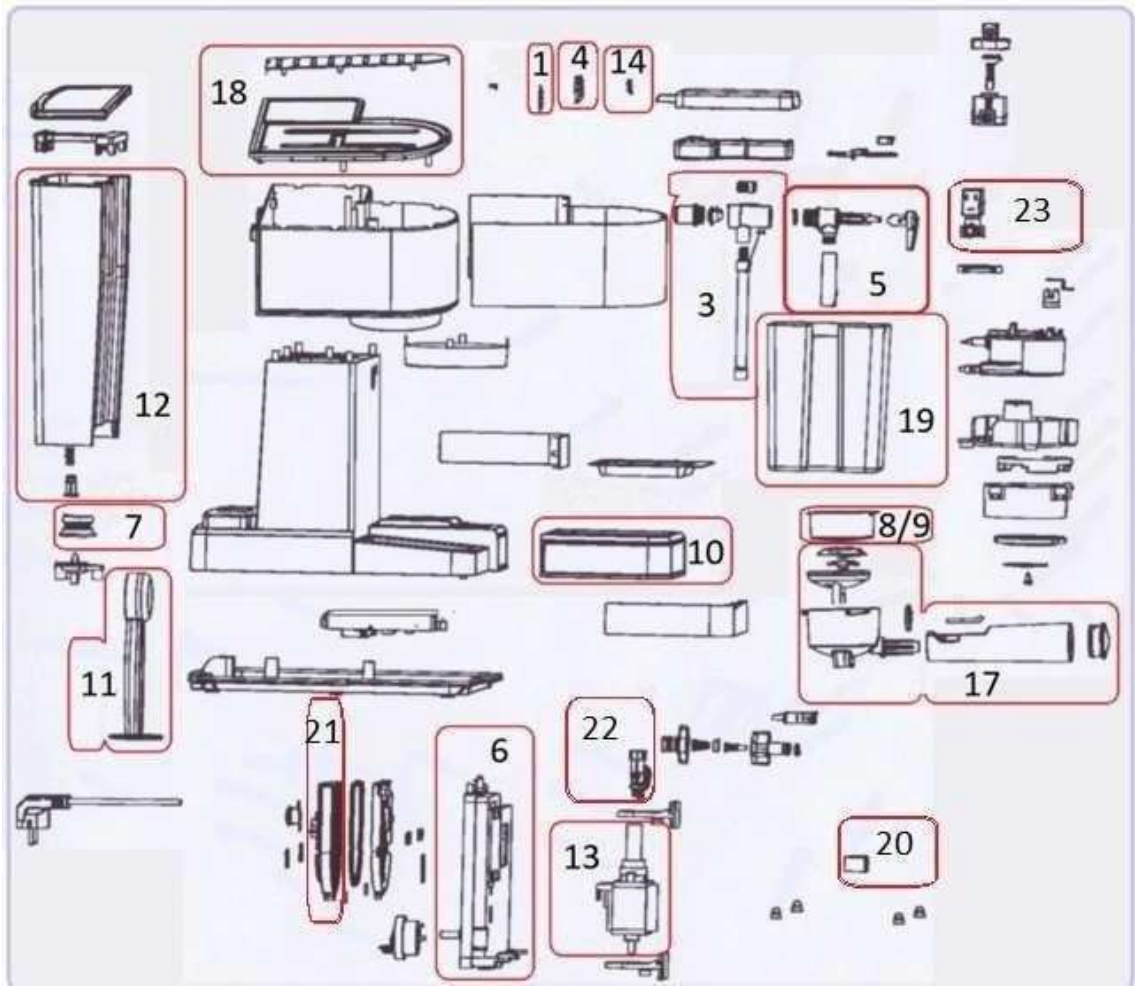

ITEM	NO. PARTE	DESCRIPCION
01	49-6145-01-2	PCB
02	49-6145-14-5	Ens. calef.+termos.
03	49-6145-15-2	Ens. tubería vapor
04	49-6145-01-2	Panel de control
05	49-6145-16-0	Ens. valv. vapor
06	49-6145-17-8	Soporte+resorte bomba
07	49-6145-13-7	sello p/tanque agua
08	49-6145-18-6	Filtro p/ una taza
09	49-6145-19-4	Filtro p/dos tazas
10	49-6145-20-2	Bandeja de goteo
11	49-6145-12-9	Cuchara
12	49-6145-21-0	Tanque de agua
13	49-6145-11-1	Bomba reciprocante de cafetera
14	49-6145-22-8	Tablero de control CM6852
15	49-6145-10-3	Pantalla CM6852
16	49-6145-09-5	Tableta CH8821
17	49-6145-08-7	Filtros CM6821
18	49-6145-07-9	Cubierta superior
19	49-6145-06-1	Tanque de Leche
20	49-6145-02-0	Micro Switch
21	49-6145-05-3	Caldera
22	49-6145-03-8	Válvula de presión
23	49-6145-04-6	Válvula solenoide
24	49-6145-24-4	Botonera
25	49-6145-23-6	Boquilla de vapor
26	49-6145-25-1	Válvula de conexiones



CUANDO ORDENE, NO OLVIDE ESPECIFICAR:

- NÚMERO DE PARTE
- DESCRIPCIÓN
- NÚMERO DE MODELO

NOTA:

LOS NÚMEROS DE LOS DIBUJOS SON SOLO PARA PROPOSITOS DE IDENTIFICACIÓN.

MATRIZ

CUAUTITLAN IZCALLI
Av. Ciencia No. 28 Cuautitlán
Izcalli
Edo. de México, C.P. 54730
Tel: 55-5864-03-00 Opción 4

KOBLENZ ELECTRICA S.A. DE C.V.
E-mail: servicio@koblenz.com