



**MANUAL DE
SERVICIO
LISTA DE PARTES**

**HORNO DE CONVECCION
Modelo
HFKM-1400**



SERVICIO

INDICE

ESPECIFICACIONES ELECTRICAS	2
PROBLEMAS Y SOLUCIONES	2
EXPLOSIVO	3
LISTADO DE PARTES	3

ESPECIFICACIONES ELECTRICAS

MODELO	TENSION	FRECUENCIA	CONSUMO
HFKM-1400	127 V	60 Hz	1,400 W

PROBLEMAS Y SOLUCIONES

FALLA	CAUSA	CORRECCIÓN
No Enciende	Sin energía eléctrica	Revisar instalación eléctrica
	Cable de línea dañado	Revisar si es necesario cambiar cable de línea
Alimentos crudos y/o quemados	Ubicación de la parrilla	Colocar de acuerdo a manual de usuario
Solo una resistencia caliente	Resistencia en corto	Revisar continuidad y cambiar
Olor a quemado	Alimentos atascados dentro del horno	Limpiar horno

COMPONENTES DEL HORNO

1. Perilla de control de temperatura freidora
2. Perilla de control de tiempo
3. Perilla selectora de función
4. Perilla de control de temperatura horno
5. Indicador de encendido
6. Rejilla cromada
7. Bandeja/Charola
8. Parrilla
9. Charola inferior para migajas
10. Puerta con vidrio templado
11. Marco de la puerta
12. Manija
13. Varilla para rostizar
14. Tenedores
15. Accesorio jala-parrillas
16. Jala varilla



Lea todas las secciones del manual y siga cuidadosamente las instrucciones indicadas.

EXPLOSIVO Y LISTADO DE PARTES

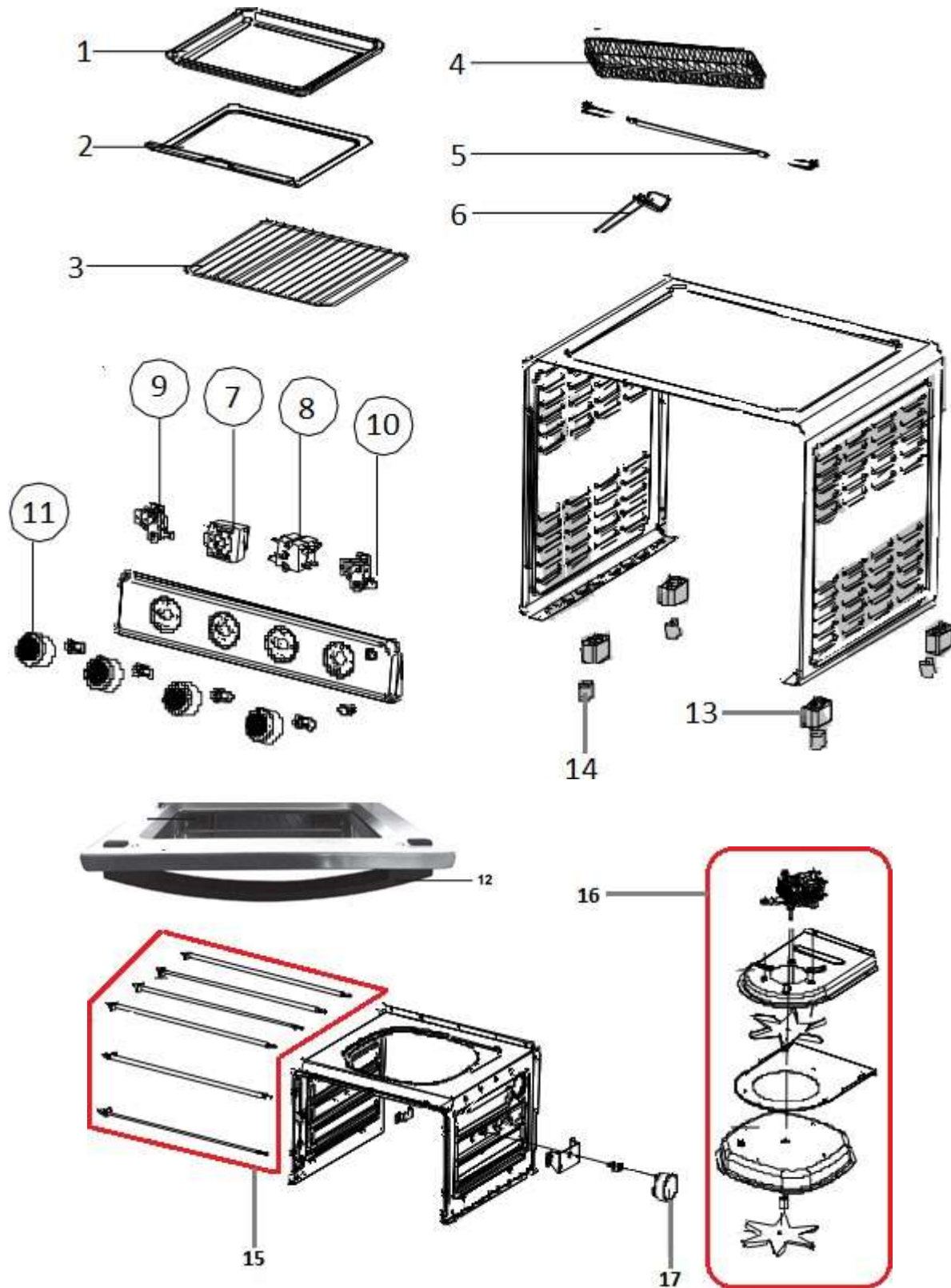

ITEM	No. PARTE	DESCRIPCION	CANTIDAD
1	49-6144-01-5	BANDEJA PARA HORNEAR	1
2	49-6144-00-7	BANDEJA DE MIGAJAS	1
3	49-6144-02-3	PARRILLA	1
4	49-6144-03-1	CESTA FREIDORA	1
5	49-6144-04-9	ASADOR	1
6	49-6144-05-6	CLIP DE BANDEJA	1
7	49-6144-06-4	TEMPORIZADOR	1
8	49-6144-25-4	SELECTOR DE FUNSION	1
9	49-6144-08-0	HORNO TERMOSTATO	1
10	49-6144-09-8	TERMOSTATO DE LA FREIDORA	1
11	49-6144-10-6	MANGO DE PERILLA	4
12	49-6144-11-4	MANIJA PUERTA	1
13	49-6144-12-2	OVEN FEET (PATAS)	4
14	49-6144-13-0	ANTIDESLIZANTE	4
15	49-6144-20-5	RESISTENCIAS	1
16	49-6144-18-9	MOTOR VENTILADOR	1
17	49-6104-06-8	MOTOR ROSTICERO	1

Cuando ordene, no olvide especificar:

- Número de parte
- Descripción
- Número de modelo

Nota:

Los números de los dibujos son solo para propósitos de identificación



TALLER DE SERVICIO DIRECTO DE FÁBRICA

CUAUTITLAN IZCALLI

Av. Ciencia No. 28 Cuautitlán Izcalli

Edo. De México, C.P. 54730

Tels.: (55) 5864-0300 opción 4
(800) 8494-711

SERVICIO

KOBLENZ ELECTRICA S.A. DE C.V.

E-mail: servicio@koblenz.com