



MANUAL DE
SERVICIO

**ASPIRADORA MANUAL
INALÁMBRICA 3 EN 1
HVC-1500 - HVI-1600**



SERVICIO

CARACTERISTICAS ELECTRICAS

VOLTAJE	POTENCIA
11.1 V	120 WATTS

PROBLEMAS Y SOLUCIONES

ESCENA	No.	CAUSA	SOLUCIÓN	
Problemas comunes	1	No carga	El cable de carga está dañado.	Contactar al servicio al cliente para revisión.
			Daño en la máquina.	
			El cable no está insertado o está dañado.	Revisar los puntos de conexión.
			Cargador incorrecto o en mal estado.	Reemplazar por un cargador correcto o en buen estado.
	2	No enciende	La batería está baja y no se puede iniciar.	Probar de nuevo después de recargar.
			Modo de arranque incorrecto.	Leer el manual y presionar durante 2 seg para encender la máquina.
El interruptor está dañado o la máquina está dañada.			Contactar al servicio al cliente para revisión.	
Modo Aspiradora	3	Succión baja	Hay demasiada basura y el filtro HEPA está saturado.	Limpiar el filtro HEPA o reemplazarlo por uno nuevo.
			La entrada de aire está bloqueada.	Revisar la entrada de aire de la máquina y los accesorios, quitar obstrucciones.
			Batería baja.	Cargar completamente antes de usar.
	4	Tiempo de bajo funcionamiento	Batería baja.	Revisar el manual y seleccionar el modo correcto.
			Error de selección de modo.	Limpiar el filtro HEPA o reemplazarlo por uno nuevo.
			El conducto de aire está bloqueado y el costo es alto.	Contactar al servicio al cliente para revisión.
			Daño en la batería.	Contactar al servicio al cliente para revisión.
Modo Soplador de aire	5	El volumen de aire es bajo	La boquilla de soplado está bloqueada por residuos.	Limpiar los residuos de la boquilla de soplado.
			Hay demasiada basura y el filtro HEPA está saturado.	Vaciar la copa de polvo.

MODO DE CARGA



CARGA

Inserte el cable de carga tipo C en el puerto de carga situado en el mango de la aspiradora (cómo se muestra en la imagen) y conecte el otro extremo a un cargador USB (como un cargador de celular) para cargar la aspiradora.



ADVERTENCIA:
Carga máxima con adaptador. 2.1 A

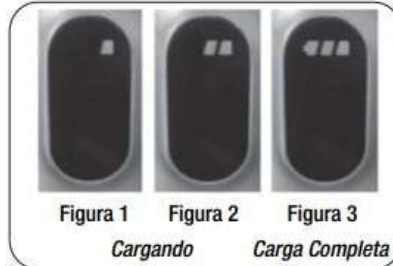

INDICADOR DE CARGA

Durante la carga, la barra azul (icono de batería) parpadea como se muestra en la figura 1-2. Cuando este completamente cargado el LED azul de las 3 barras de batería, estará siempre encendido.

Tiempo de carga: 5 h

Tiempo de trabajo: 18 min en modo alto y 40 min para modo bajo



ENCENDIDO

Presione el botón de encendido durante 2 segundos para encender la aspiradora.

Presione de nuevo para apagar la aspiradora.



La aspiradora enciende en el modo bajo como predeterminado toque la pantalla táctil (+/-) para ajustar el modo. La aspiradora estará en: cambio de ciclo bajo-medio-alto.



BAJA BATERIA, LED PARPADEA

Cuando la batería sea baja el último LED azul parpadeará, cargue lo antes posible.

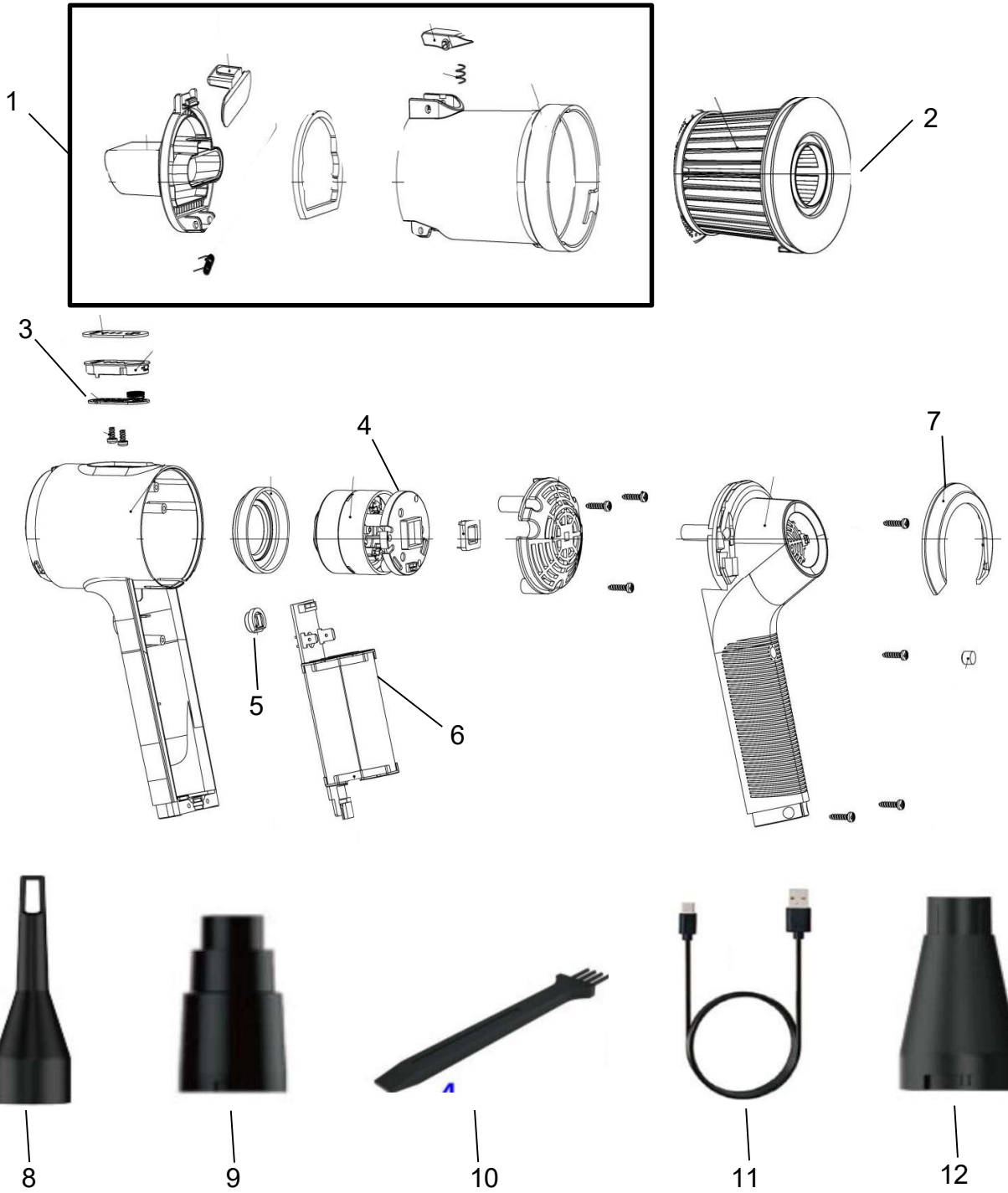

EXPLOSIVO

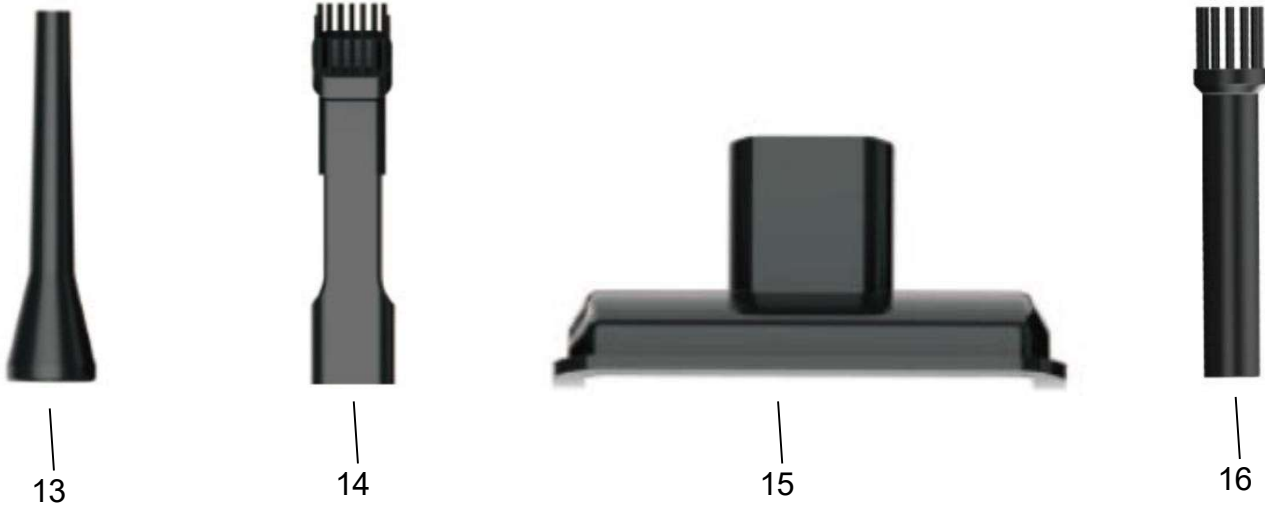

LISTADO DE PARTES HVC 1500

ITEM	DESCRIPCION	NO. PARTE	HVC 1500	HVC 1600
1	ENS COPA DE POLVO	49-6206-01-2	X	N/A
		49-6206-17-8	N/A	X
2	ENS FILTRO HEPA	49-6206-02-0	X	X
3	CONTROL PANEL	49-6206-03-8	X	X
4	MOTOR	49-6206-04-6	X	N/A
		49-6206-20-2	N/A	X
5	BOTON SWICHT	49-6206-05-3	X	N/A
		49-6206-18-6	N/A	X
6	PCB Y BATERIA	49-6206-06-1	X	X
7	ANILLO PARA TAPA TRASERA	49-6206-07-9	X	N/A
		49-6206-19-4	N/A	X
8	BOQUILLA DE SOPLADO PEQUEÑA	49-6206-08-7	X	X
9	BOQUILLA DE SOPLADO GRANDE	49-6206-09-5	X	X
10	CEPILLO PEQUEÑO	49-6206-10-3	X	X
11	CABLE DE CARGA USB-C	49-6206-11-1	X	X
12	ADAPTADOR DE TUBO DE SOPLADO	49-6206-12-9	X	X
13	TUBO DE SOPLADO	49-6206-13-7	X	X
14	ACCESORIO 2 EN 1	49-6206-14-5	X	X
15	ACCESIRIO TAPICERO	46-6206-15-2	X	X
16	TUBO DE SOPLADO CON CEPILLO	49-6206-16-0	X	X



CUANDO ORDENE, NO OLVIDE ESPECIFICAR:

- **NÚMERO DE PARTE**
- **DESCRIPCIÓN**
- **NÚMERO DE MODELO**

NOTA:

LOS NÚMEROS DE LOS DIBUJOS SON SOLO PARA PROPOSITOS DE IDENTIFICACIÓN.

MATRIZ

CUAUTITLAN IZCALLI
Av. Ciencia No. 28 Cuautitlán
Izcalli
Edo. de México, C.P. 54730
Tel: 55-5864-03-00 Opción 4

KOBLENZ ELECTRICA S.A. DE C.V.
E-mail: servicio@koblentz.com